ProSilence Krzysztof KRĘCIPROCH

ul. Spychalskiego 13/112
45-716 OPOLE
POLSKA

Telefon +48 77 / 550 11 43
Telefaks +48 77 / 550 11 43
E-mail prosilence@prosilence.pl
www.prosilence.pl

P. Jan Cetlna
13.07.2020

Nr pisma	Nazwisko	Nr tel.	E-Mail	Data
PS_1500_2019_12	Krzysztof Kręciproch	+48 606-375-287	prosilence@prosilence.pl	08.07.2020r.

Publikacja w zakładce na stronie internetowej wraz z odpowiedzią
13.07.2020

Urząd Gminy Zabrodzie
ul. Wł. St. Reymonta 51
07-230 Zabrodzie

dot.: Opracowanie dokumentacji przedprojektowej dla zadania *„Budowa linii 400 kV Ostrołęka – Stanisławów oraz rozbudowa stacji 400kV Stanisławów i stacji 400/220/110 kV Ostrołęka (etap II)"*

Szanowni Państwo,

W związku z opracowywaniem dokumentacji przedprojektowej dla zadania *„Budowa linii 400 kV Ostrołęka – Stanisławów oraz rozbudowa stacji 400kV Stanisławów i stacji 400/220/110 kV Ostrołęka (etap II)"*, zachodzi konieczność wskazania terenów, które podlegają prawnej ochronie akustycznej (dokonanie tzw. kwalifikacji akustycznej terenów).

Rodzaje terenów podlegających prawnej ochronie akustycznej zostały wymienione w art. 113 ust. 2 pkt 1 ustawy z dnia 27 kwietnia 2001 r. Prawo Ochrony Środowiska [t.j.: Dz. U. z 2019 r., poz. 1396 ze zm.], natomiast dopuszczalny poziom hałasu dla poszczególnych rodzajów terenów został określony w rozporządzeniu Ministra Środowiska z dnia 14 czerwca 2007 r. w sprawie dopuszczalnych poziomów hałasu w środowisku [t.j. Dz. U. z 2014 r., poz. 112].

Zgodnie z art. 114 w/w ustawy kwalifikacji akustycznej dokonuje się przy sporządzaniu miejscowego planu zagospodarowania przestrzennego. W tym wypadku tereny podlegające ochronie akustycznej definiowane są poprzez funkcję planistyczną przewidzianą na danym terenie.

Zgodnie z art. 115 w/w ustawy, w razie braku miejscowego planu zagospodarowania przestrzennego oceny, czy teren należy do rodzajów terenów podlegających prawnej ochronie akustycznej czy też nie, właściwy organ dokonuje na podstawie faktycznego zagospodarowania i wykorzystania tego i sąsiednich terenów.

Zgodnie z przeprowadzoną wizja lokalną oraz faktycznym zagospodarowaniem i użytkowaniem terenu wzdłuż projektowanych wariantów linii elektroenergetycznej w buforze do 100 m (od osi linii), wnioskuje się o przypisanie poszczególnym terenom (nie objętym zasięgiem obowiązujących MPZP) wartości dopuszczalnych poziomu hałasu w środowisku jak na dołączonych **załącznikach graficznych.**

Tym samym prosimy o potwierdzenie, iż ustalenia zawarte na dołączonych załącznikach graficznych są właściwe lub o określenie aktualnej kwalifikacji akustycznej terenów sąsiadujących z przedmiotowym odcinkiem linii kolejowej oraz zaznaczenia terenów tych na dołączonych mapach.

Udostępnione informacje posłużą do opracowania dokumentacji do uzyskania Decyzji o Środowiskowych Uwarunkowaniach dla zadania *„Budowa linii 400 kV Ostrołęka – Stanisławów oraz rozbudowa stacji 400kV Stanisławów i stacji 400/220/110 kV Ostrołęka (etap II)"*

Prosimy o przekazanie powyższych danych w wersji elektronicznej na adres: **prosilence@prosilence.pl**

URZĄD GMINY ZABRODZIE
WPŁYNĘŁO
Kancelaria Ogólna
2020 LIP. 10
5446/2020

ProSilence Krzysztof Kręciproch
ul. Spychalskiego 13/112
45-716 Opole

OSOBA DO KONTAKTU
Marcin Gieracki
Tel. 605 - 827 - 929
e-mail: marcin.g@prosilence.pl

Z poważaniem
Krzysztof Kręciproch

ProSilence
Krzysztof Kręciproch
dyrektor biura projektowego
dyrektor laboratorium badawczego

ProSilence
Krzysztof Kręciproch
Opole, ul. Spychalskiego 13/112
NIP: 748-150-70-28
tel. 77 550 11 43, tel. 606 375 287

LEGENDA

- Wariant 1
- Wariant 2
- Wariant 3
- Wariant A
- Wariant B
- Granica gminy
- Bufor 100m

Zabudowa

- Zabudowa jednorodzinna
- Zabudowa inna (niechroniona akustycznie)

Kwalifikacja akustyczna

- teren objęty ustaleniami obowiązującego MPZP
- teren zabudowy zagrodowej

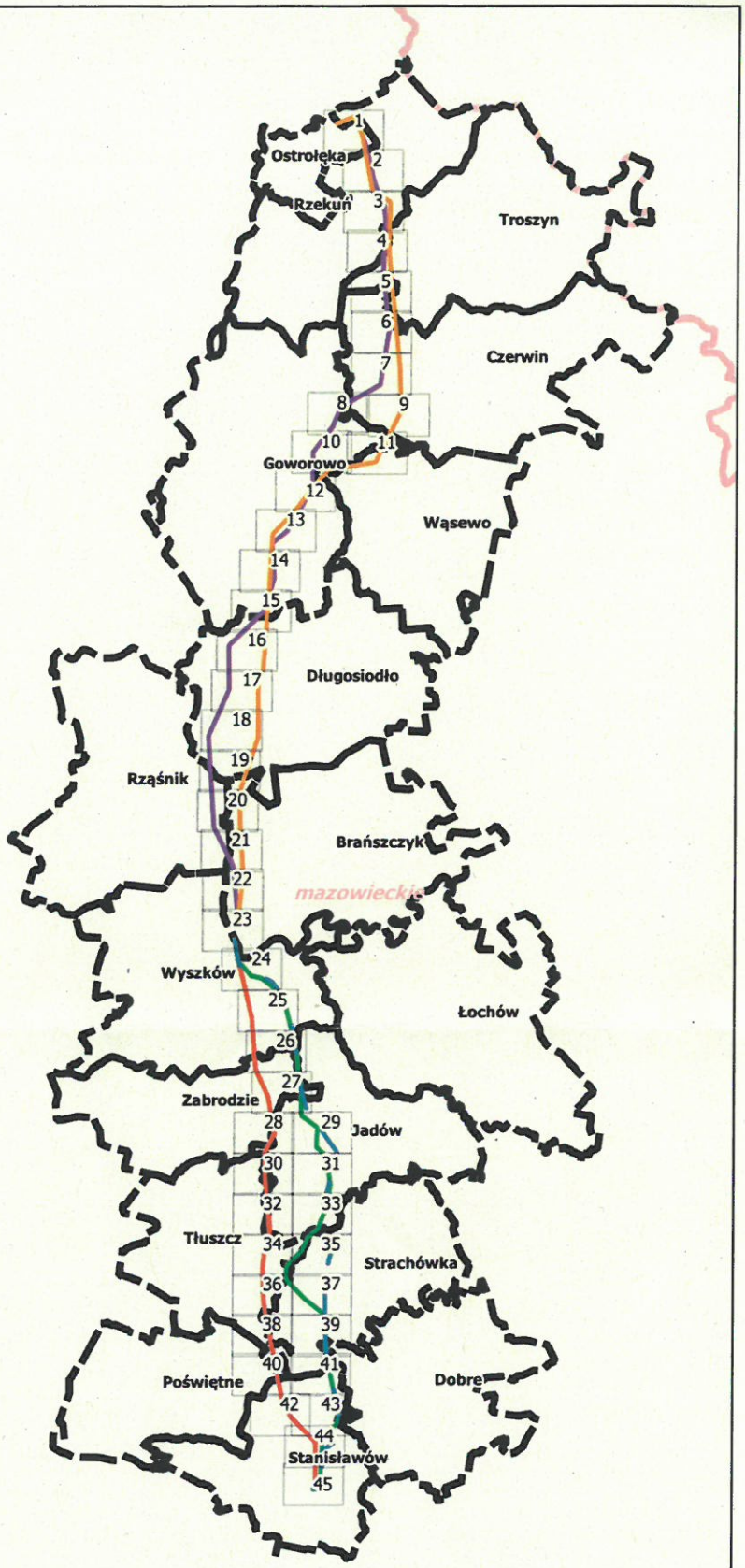

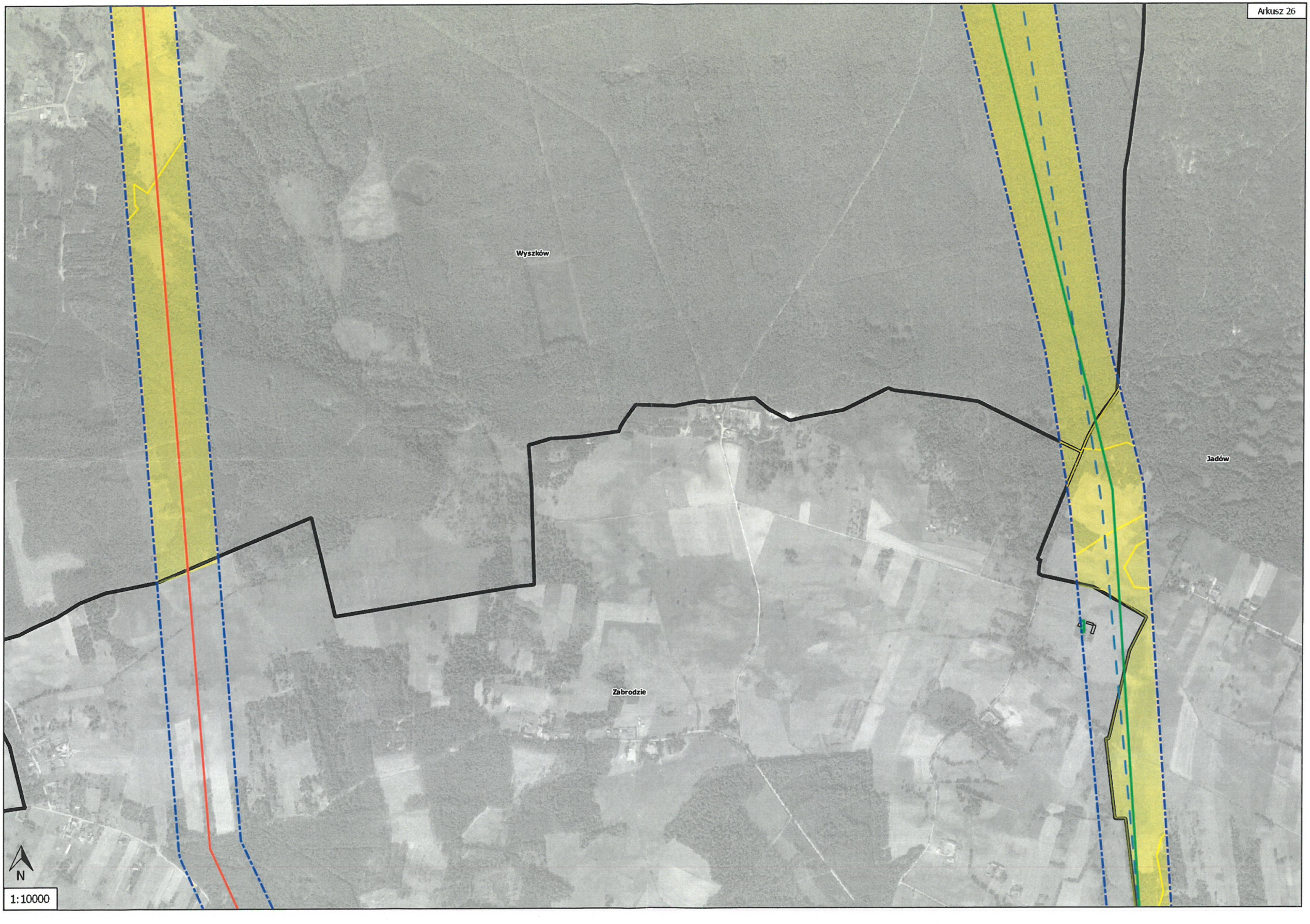
Arkusz 26
Wyszków
Jadów
Zabrodzie
N
1:10000

Arkusz 27
Zabrodzie
Jadów
N
1:10000

Arkusz 28
Zabrodzie
Jadów
N
1:10000