ZOOM – system wideokonferencji

Urządzenie: komputer/laptop kamerą, mikrofonem.

Wchodzimy na stronę https://zoom.us/join

Wpisujemy Meeting ID **otrzymany z Urzędu Gminy SMSem 20 min przed komisją lub sesją** oraz klikamy Join (ang. Połącz)

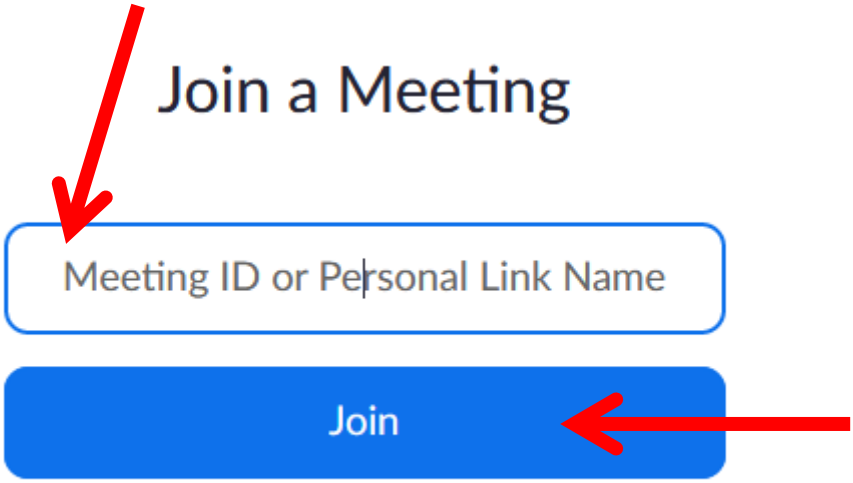

Zostanie automatycznie pobrana aplikacja. W zależności od przeglądarki albo będzie można uruchomić od razu albo zapisać, np. na Pulpicie i uruchomić

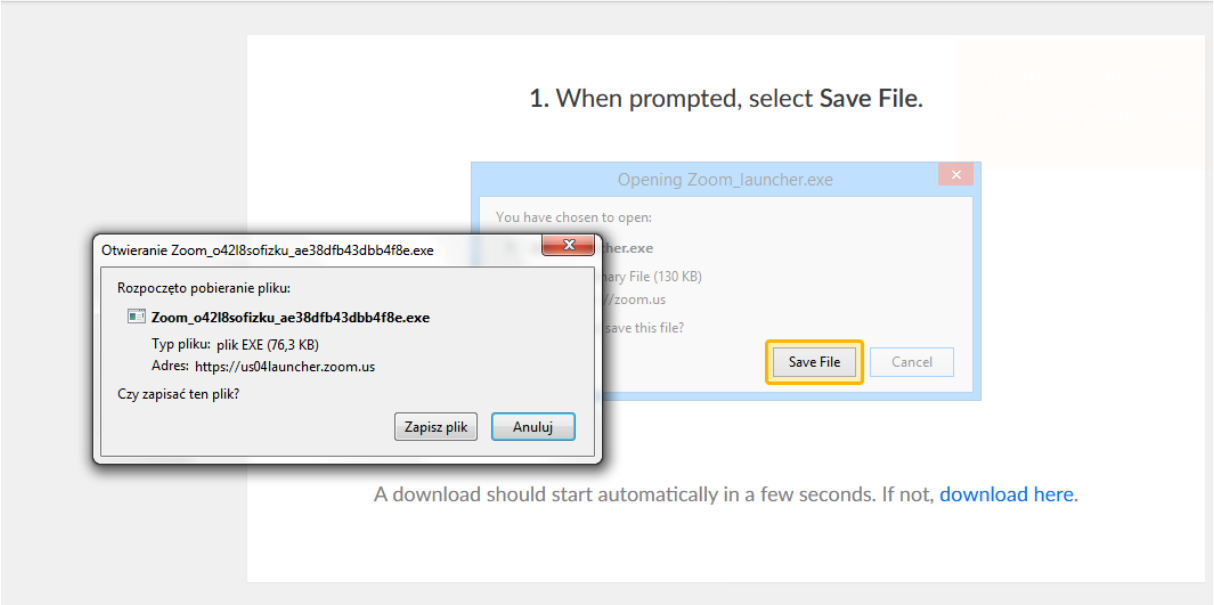

Oczekiwanie na uruchomienie

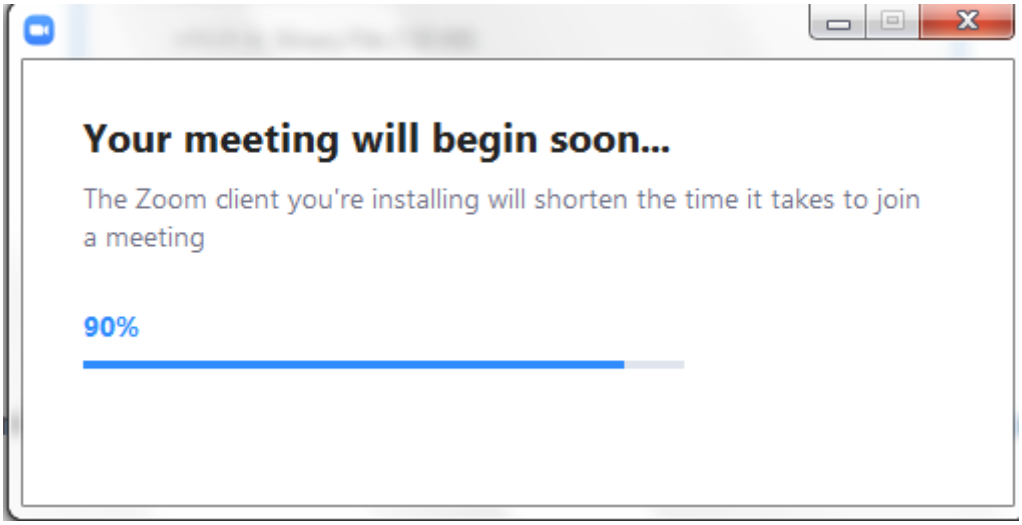

Wpisujemy swoje imię i nazwisko oraz hasło do spotkania (otrzymane SMSem).

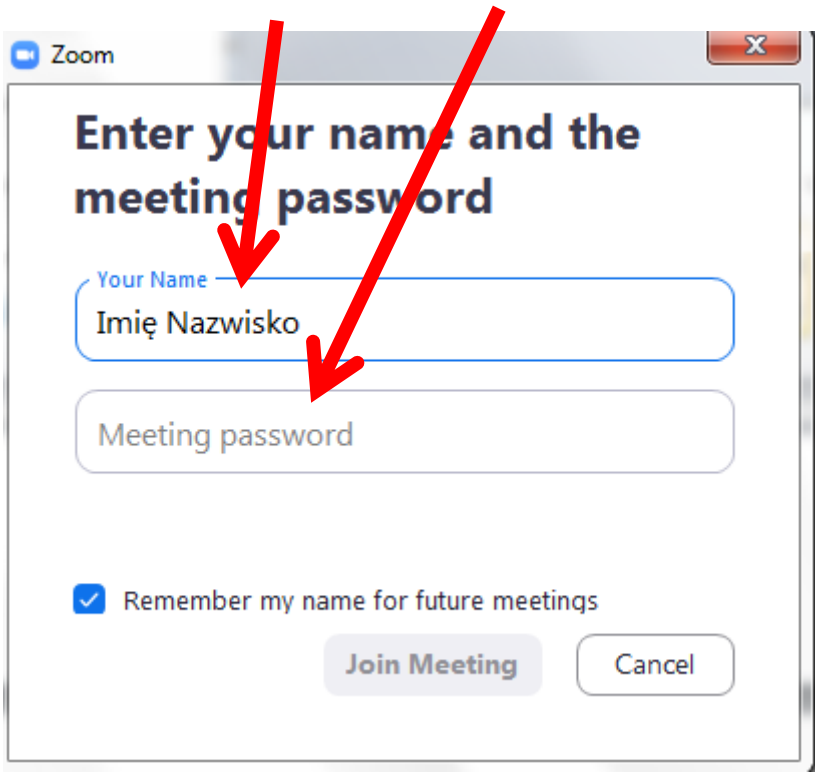

Przed połączeniem zgadzamy się na Politykę prywatności przyciskiem IAgree.

Przyłączamy się z audio czyli mikrofonem i głośnikami

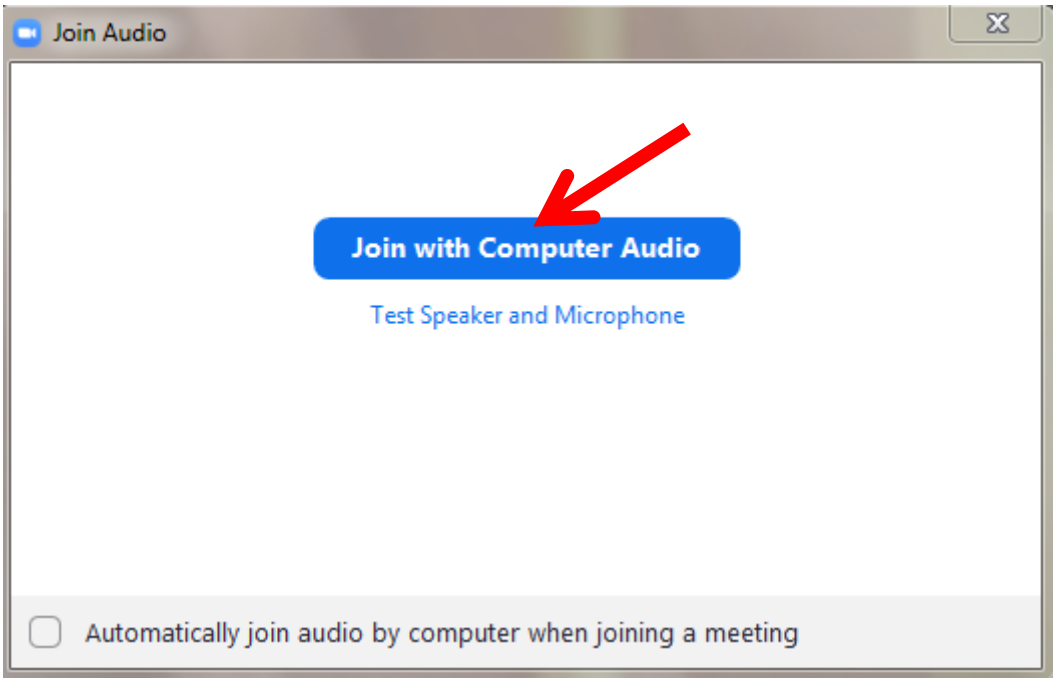

Jesteśmy podłączeni.
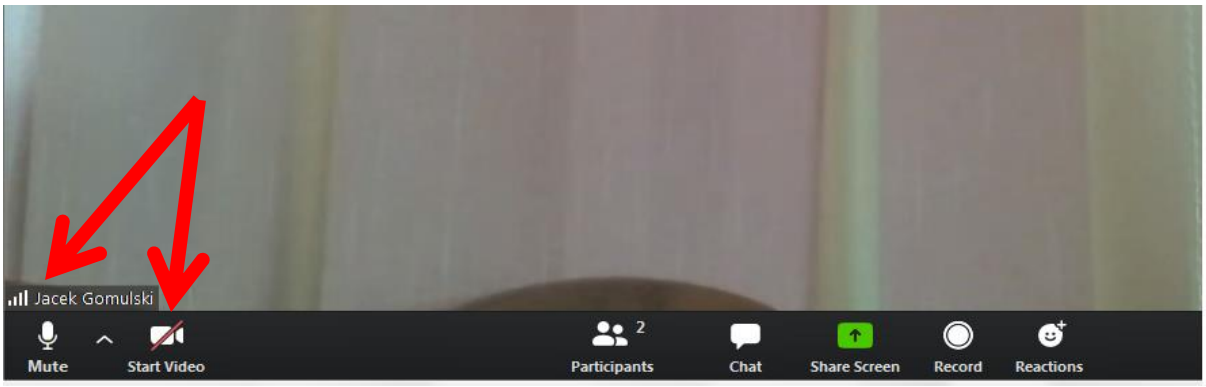
W przypadku problemów z dźwiękiem (wyciszeniem) albo brakiem obrazku video można włączyć przyciskami w dolnym lewym rogu.