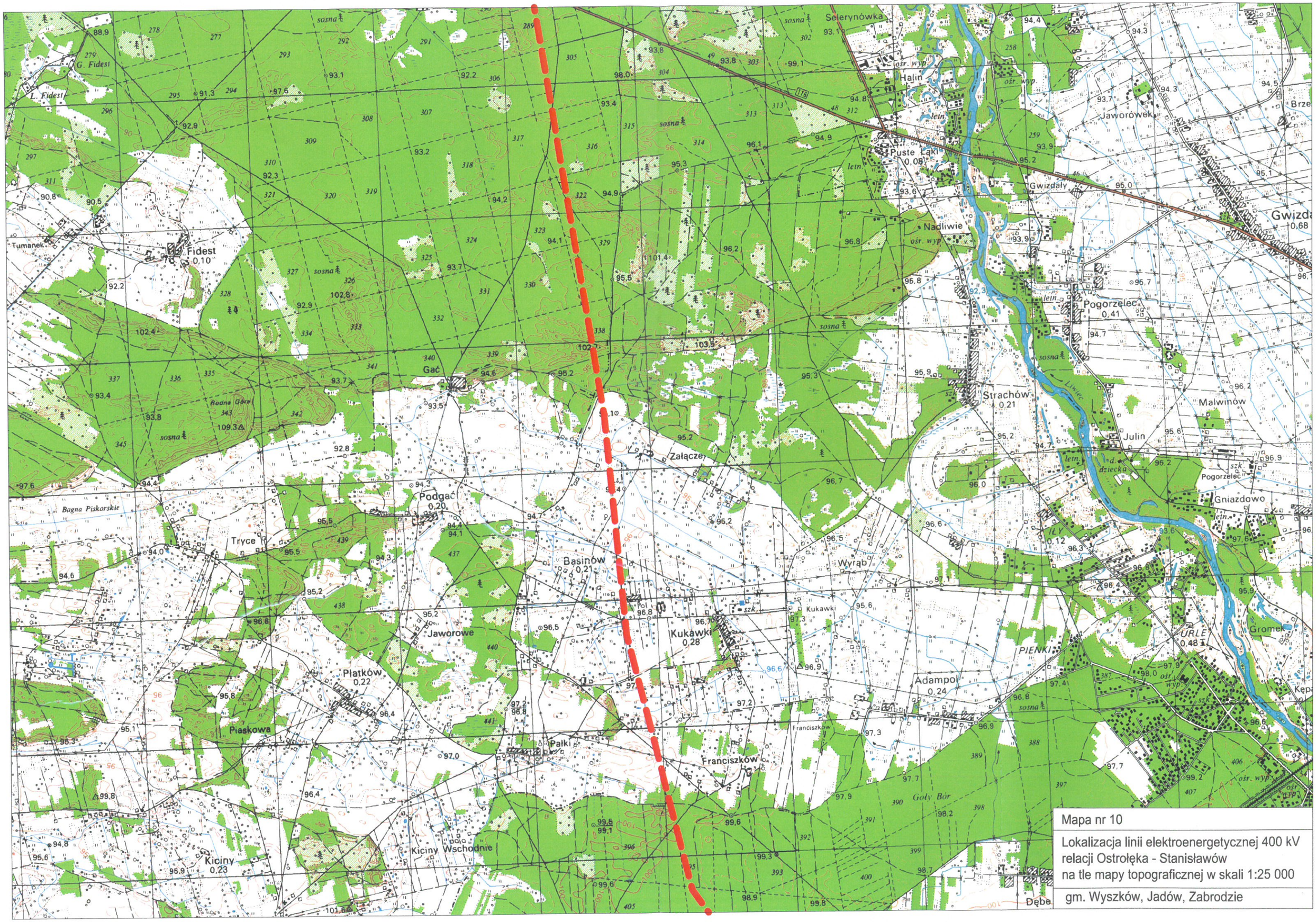

Mapa nr 10

Lokalizacja linii elektroenergetycznej 400 kV relacji Ostrołęka - Stanisławów na tle mapy topograficznej w skali 1:25 000

gm. Wyszków, Jadów, Zabrodzie