ŚWIATŁOWÓD W TWOJEJ OKOLICY

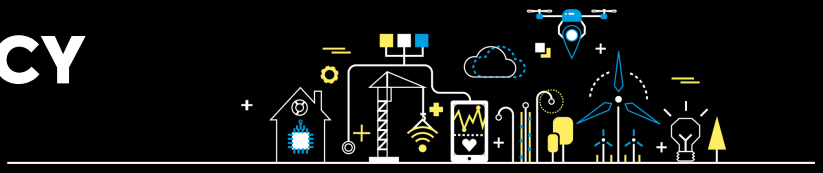

Szybki Internet światłowodowy dla mieszkańców gminy Zabrodzie

Już niebawem mieszkańcy naszej gminy uzyskają dostęp do szybkiego Internetu światłowodowego. Wszystko za sprawą współfinansowanego ze środków unijnych Programu Operacyjnego Polska Cyfrowa.

W jego ramach spółki FIBEE I oraz FIBEE IV wybudują otwartą sieć światłowodową, która udostępniona będzie zarówno lokalnym, jak i ogólnopolskim dostawcom usług światłowodowych (Internetu i telewizji cyfrowej w jakości 4K).

Wykonawcą prac budowlanych jest firma IT SYNTIS

Chcesz pomóc zmienić swoją okolicę?

Jesteś właścicielem nieruchomości, na której zaplanowano przebieg sieci światłowodowej lub jej umieszczenie na słupie? Wyraź na to zgodę i pomóż dotrzeć do większej liczby domów w Twojej okolicy.

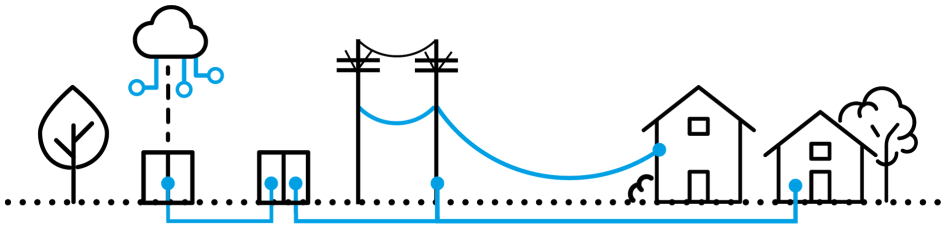

Wszystkich mieszkańców, którzy chcą sprawdzić, czy ich adres jest objęty projektem i uzyska dostęp do usług światłowodowych, zapraszamy na stronę: getfibre.pl.

Więcej informacji dotyczących budowy sieci uzyskać można pod nr 502 129 098 lub 730 800 933

Fundusze Europejskie Polska Cyfrowa
Rzeczpospolita Polska
FIBEE
Unia Europejska Europejski Fundusz Rozwoju Regionalnego